

# Anziehenanleitung



## Taylor Reklinationsorthese



- ◆ Nehmen Sie die Orthese aus der Verpackung.
- ◆ Öffnen Sie die Klettverschlüsse der Reklinationsgurte und des Leibteils.
- ◆ Gehen Sie mit den Armen durch die Schulter-Reklinationsgurte, so dass das Teil mit den langen Stäben am Rücken anliegt (ähnlich dem Anlegen eines Rucksackes).
- ◆ Schließen Sie das Leibteil vorne um das Becken. Das Leibteil sollte dabei nicht zu hoch sitzen.
- ◆ Nehmen Sie die beiden langen Schulter-Reklinationszügel auf jeder Seite und spannen diese, bis die Orthese gut am Rumpf anliegt. Kletten Sie nun die Bänder rechts und links auf dem vorderen Leibteil fest.

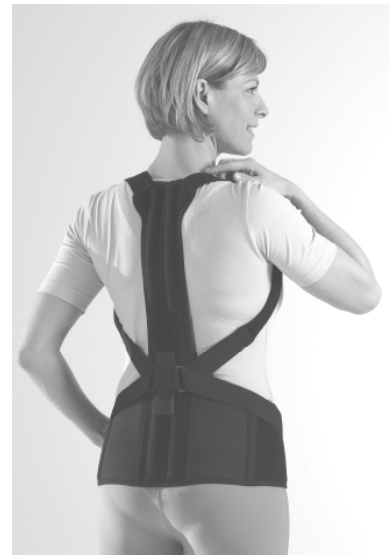

### Für den Orthopädietechniker:

**Die Aluminiumstäbe müssen bei der ersten Anprobe den Rückenverhältnissen des Patienten entsprechend angepasst werden.**

### Waschanleitung:

Die Orthese kann bei 30°C Handwäsche gewaschen werden.  
Entfernen Sie vorher die Aluminiumstäbe und schließen Sie alle Klettverschlüsse.

- ◆ **Die Taylor Reklinationsorthese ist nicht für den Wiedereinsatz bestimmt.**

LOT-Nummer bitte für evtl. Beanstandungen aufbewahren

LOT



Bestellung Fon 0731-1401280 Fax 0731-1401289 [www.neatec.de](http://www.neatec.de) [info@neatec.de](mailto:info@neatec.de)